



MUNICÍPIO DE PRIMAVERA DO LESTE - MT

THIAGO CAMPOS RAMALHO
Contador / CRC MT 014620-O



LEI DE DIRETRIZES ORÇAMENTÁRIAS
EXERCÍCIO 2018



FUNDAMENTAÇÃO LEGAL CONSTITUIÇÃO FEDERAL DE 1988

Art. 165. Leis de iniciativa do Poder Executivo estabelecerão:

I - o plano plurianual;

II - as diretrizes orçamentárias;

III - os orçamentos anuais.

§ 2º *A lei de diretrizes orçamentárias compreenderá as metas e prioridades da administração pública federal, incluindo as despesas de capital para o exercício financeiro subsequente, orientará a elaboração da lei orçamentária anual, disporá sobre as alterações na legislação tributária e estabelecerá a política de aplicação das agências financeiras oficiais de fomento.*



FUNDAMENTAÇÃO LEGAL

LEI DE RESPONSABILIDADE FISCAL (LC 101/2000)

“Art. 48. São instrumentos de transparência da gestão fiscal, aos quais será dada ampla divulgação, inclusive em meios eletrônicos de acesso público: os planos, orçamentos e **leis de diretrizes orçamentárias**; ...”

§ 1º A transparência será assegurada também mediante:

*I – incentivo à participação popular e realização de **audiências públicas**, durante os processos de elaboração e discussão dos planos, lei de diretrizes orçamentárias e orçamentos;*



FUNDAMENTAÇÃO LEGAL

LEI ORGÂNICA MUNICIPAL

Art. 37 A iniciativa das leis complementares e ordinárias cabe a qualquer Vereador ou Comissão, ao Prefeito e aos Cidadãos, na forma e nos casos previstos nesta Lei Orgânica.

§ 1º São de iniciativa **privativa do Prefeito** as leis que:

d) *Estabelecimento do plano plurianual, das diretrizes orçamentárias* e dos orçamentos anuais;



OBJETIVOS DA AUDIÊNCIA PÚBLICA:

- ✓ **Cumprir a Legislação;**
- ✓ **Discutir os programas , ações e diretrizes da LDO;**
- ✓ **Garantir a participação popular;**
- ✓ **Aproximar o poder público da sociedade;**





MAS AFINAL, O QUE É LDO?

A **Lei de Diretrizes Orçamentárias (LDO)** tem como a principal finalidade orientar a elaboração dos orçamentos fiscais e da seguridade social e de investimento do Poder Público.

Busca sintonizar a Lei Orçamentária Anual (LOA) com as diretrizes, objetivos e metas da administração pública, estabelecidas no Plano Plurianual. De acordo com o art. 165, § 2º da Constituição Federal, a LDO:

- Compreenderá as metas e prioridades da administração pública, incluindo as despesas de capital para o exercício financeiro subsequente;
- Orientará a elaboração da LOA;
- Disporá sobre as alterações na legislação tributária;
- Estabelecerá a política de aplicação das agências financeiras de fomento.

A iniciativa do Projeto da LDO é exclusividade do chefe do Poder Executivo. Em consonância com o art. 58, inciso X, da Lei Orgânica Municipal o referido projeto deverá ser encaminhado ao Legislativo até 30 de agosto de cada ano.



LDO X PDI

LEI DE DIRETRIZES ORÇAMENTÁRIAS / PROGRAMA DE DESENVOLVIMENTO INSTITUCIONAL INTEGRADO

Em 2014, a Prefeitura Municipal de Primavera do Leste aderiu ao Programa de Desenvolvimento Institucional Integrado – PDI do TCE-MT, cujo objetivo principal do programa é contribuir para a melhoria da **eficiência dos serviços públicos**, fomentando a adoção de um modelo de administração pública **orientada para os resultados** para a sociedade.

Desta forma o PPA 2018/2021 foi elaborado de acordo as **diretrizes** estabelecidas no Programa. Nesse interim, a LDO se consolida como um instrumento de ligação entre o PPA/PDI e LOA.



PPA / PDI X LDO

Missão:

Garantir políticas públicas, mediante o planejamento integrado de ações eficientes e eficazes, visando o bem estar social e o desenvolvimento do município.

Visão

Ser a melhor cidade mato-grossense em qualidade de vida até 2021.



PPA X PDI X LDO

DIRETRIZES

Na Perspectiva: **SOCIEDADE**

- 1 – Garantir Acesso e Permanência à Educação de Qualidade
- 2 – Garantir Acesso, Prevenção e Promoção da Saúde da População
- 3 – Reduzir a Vulnerabilidade e o Risco Social no Município
- 4 – Apoiar o Estado no Enfrentamento à Criminalidade
- 5 – Garantir Ações Esportivas, Culturais e de Lazer

Na Perspectiva: **DESENVOLVIMENTO**

- 6 – Promover a Empregabilidade
- 7 – Diversificar a Economia Local de Forma Sustentável
- 8 – Assegurar o Desenvolvimento Urbano



PPA X PDI X LDO

DIRETRIZES

Na Perspectiva: PROCESSO INTERNO

9 – Assegurar o Acesso e Disseminação das Informações e Comunicação Institucional

10 – Garantir a Excelência no Atendimento ao Cidadão

11 – Modernizar e Inovar a Gestão, Promovendo a Integração Sistêmica da Instituição

Na Perspectiva: APRENDIZADO E CONHECIMENTO

12 – Garantir a Melhoria do Desempenho dos Servidores

Na Perspectiva: FINANCEIRA

13 – Garantir o Equilíbrio Fiscal



LEI DE DIRETRIZES ORÇAMENTÁRIAS 2018

TÓPICOS PRINCIPAIS DO PROJETO DE LEI





LEI DE DIRETRIZES ORÇAMENTÁRIAS 2018 PROJETO DE LEI

DISPÕE SOBRE AS DIRETRIZES PARA ELABORAÇÃO DA LEI ORÇAMENTÁRIA PARA O EXERCÍCIO DE 2018 E DÁ OUTRAS PROVIDÊNCIAS

Artigo 2º § 3º - Terão prioridade sobre novas ações de expansão ou novos projetos as despesas com pessoal e encargos sociais, a manutenção das atividades, os despesas com pessoal projetos e obras em andamento, o pagamento do serviço da dívida, bem como as despesas de conservação do patrimônio público.

§ 4º - O Município aplicará no mínimo 25% (vinte e cinco por cento) das receitas, conforme estabelecido nos artigos 212 e 213 da Constituição Federal, na manutenção e desenvolvimento do ensino.

§ 5º - O Município deverá aplicar nos programas de saúde o mínimo de 15% (quinze por cento) da arrecadação dos impostos [...]

§ 6º - O Município terá como prioridade sobre novas ações do governo o término de projetos em andamento provenientes do ano anterior.



LEI DE DIRETRIZES ORÇAMENTÁRIAS 2018 PROJETO DE LEI

Artigo 4º - O Orçamento Fiscal e de Seguridade Social discriminará a despesa por unidades orçamentárias, detalhadas por categoria de programação com suas respectivas dotações, especificando a esfera orçamentária, a modalidade de aplicação, a fonte de recursos e os grupos de despesa conforme a seguir discriminados:

DESPESAS CORRENTES

- 1 – Pessoal e Encargos Sociais;
- 2 – Juros e Encargos da Dívida;
- 3 – Outras despesas correntes;

DESPESAS DE CAPITAL

- 4 – Investimentos;
- 5 – Inversões Financeiras, incluídas quaisquer despesas referentes à constituição ou aumento de capital de empresas;
- 6 – Amortização da Dívida; e

C) RESERVA DE CONTINGÊNCIA

- 9 – Reserva de Contingência.



LEI DE DIRETRIZES ORÇAMENTÁRIAS 2018 PROJETO DE LEI

Artigo 7º - A Lei Orçamentária discriminará em categorias de programação específicas as dotações destinadas:

I – às ações relativas à saúde e assistência social;

II – ao pagamento de benefícios da previdência dos servidores municipais, considerando as dotações pertencentes ao instituto de previdência quando da consolidação;

III – ao atendimento às ações de alimentação escolar;

IV – às despesas com o desenvolvimento da educação básica;

V – ao pagamento de precatórios judiciais.



LEI DE DIRETRIZES ORÇAMENTÁRIAS 2018 PROJETO DE LEI

Artigo 8º - O projeto de lei orçamentária que o Poder Executivo encaminhará à Câmara Municipal de Vereadores e a respectiva Lei será constituída de:

I – texto da lei;

II – quadros orçamentários consolidados;

III – anexo dos orçamentos fiscal e de seguridade social, discriminando a receita e a despesa na forma definida nesta Lei.



LEI DE DIRETRIZES ORÇAMENTÁRIAS 2018 PROJETO DE LEI

Artigo 16 - Caso ocorra frustração das Metas de Arrecadação da Receita comprometendo o equilíbrio entre receita e despesa ou mesmo as metas de resultado, e para eventual recondução do montante da dívida consolidada nos limites estabelecidos, será fixada limitação de empenho e da movimentação financeira.

...

Artigo 19 - É vedada a inclusão de dotações, na lei orçamentária e em seus créditos adicionais, a título de “subvenções econômicas” ou “transferências de capital” para entidades privadas, ressalvadas as que forem destinadas aos programas de desenvolvimento industrial, instituídas por lei específica no âmbito do Município

...

Artigo 26 - Os tributos lançados e não arrecadados, inscritos em dívida ativa, cujos custos para cobrança sejam superiores ao crédito tributário, poderão ser cancelados, não se constituindo renúncia de receita para os efeitos do disposto no art. 14 da Lei Complementar nº 101/2000.



LEI DE DIRETRIZES ORÇAMENTÁRIAS 2018 PROJETO DE LEI

Artigo 36 - O Poder Executivo realizará estudos visando à definição e melhorias do sistema de controle de custos e avaliação de resultado de ações de governo.

...

Artigo 41 - O Executivo Municipal enviará até 30 de outubro de 2017 a proposta orçamentária à Câmara Municipal, que a apreciará e a devolverá para sanção até o dia 15 de dezembro de 2017.

§ 1º - A Câmara Municipal não entrará em recesso enquanto não cumprir o disposto no caput deste artigo.

...

Artigo 44 - Ao final de cada quadrimestre será emitido o Relatório de Gestão Fiscal nos termos que dispõe o artigo 54 da Lei Complementar nº 101/2000.



LEI DE DIRETRIZES ORÇAMENTÁRIAS 2018

ANÁLISE DA RECEITA





INSTITUTO DE PREVIDÊNCIA - IMPREV EVOLUÇÃO DA RECEITA

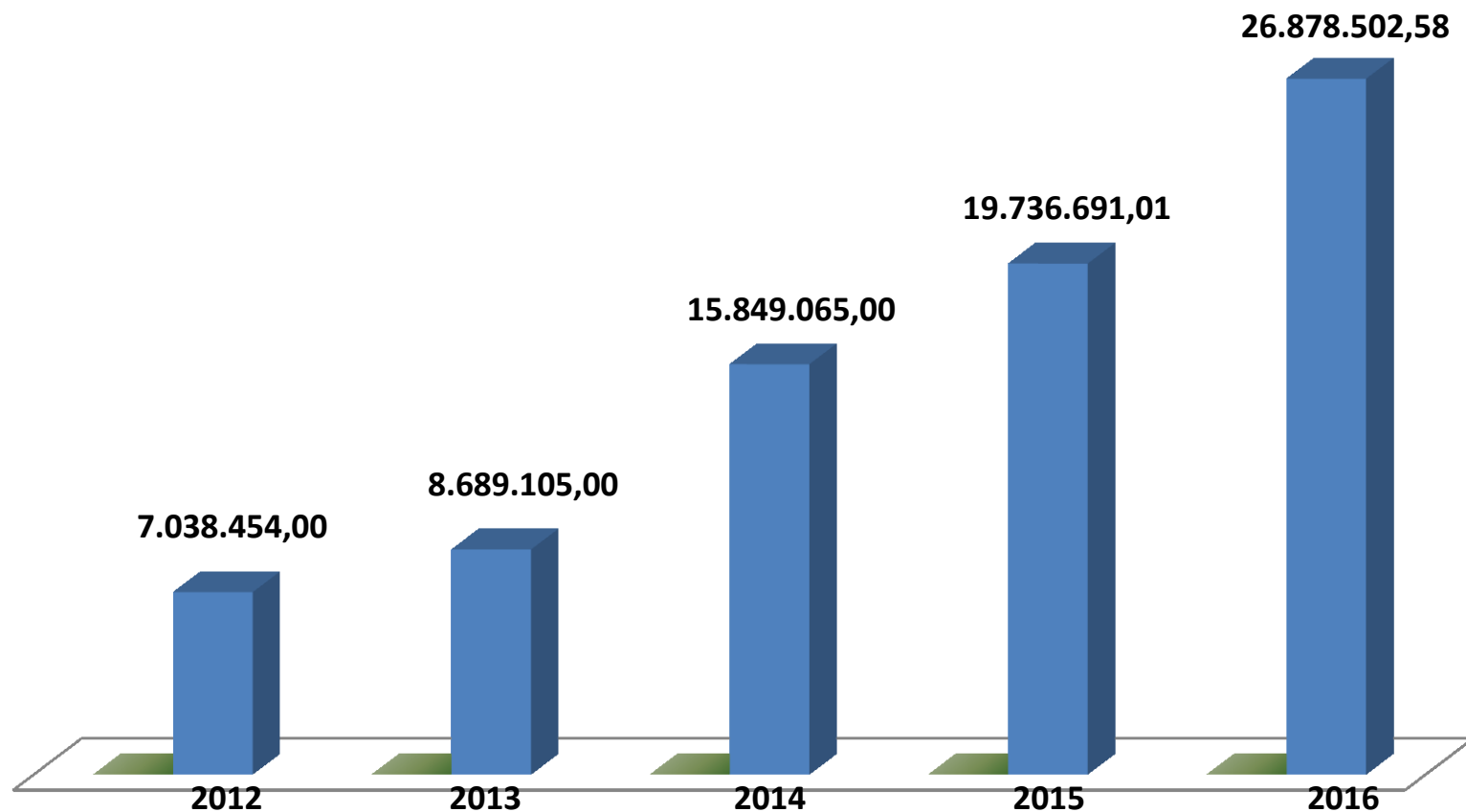



INSTITUTO DE PREVIDÊNCIA - IMPREV

ANÁLISE DA RECEITA

2016

	PREVISÃO	ACUMULADA
RECEITA CORRENTE	R\$ 8.240.400,00	R\$ 17.548.504,40
RECEITA DE CONTRIBUIÇÕES	<u>R\$ 4.712.000,00</u>	<u>R\$ 6.092.131,74</u>
<i>CONTRIBUIÇÃO PREVIDENCIÁRIA REGIME PRÓPRIO</i>	<i>R\$ 4.712.000,00</i>	<i>R\$ 6.092.131,74</i>
RECEITA PATRIMONIAL	<u>R\$ 3.527.700,00</u>	<u>R\$ 11.445.616,61</u>
<i>REMUNERAÇÃO INVESTIMENTO RPPS</i>	<i>R\$ 3.527.700,00</i>	<i>R\$ 11.445.616,61</i>
OUTRAS RECEITAS CORRENTES	<u>R\$ 700,00</u>	<u>R\$ 10.756,05</u>
<i>MULTAS E JUROS DE MORA</i>	<i>R\$ 200,00</i>	<i>R\$ -</i>
<i>INDENIZAÇÕES E RESTITUIÇÕES</i>	<i>R\$ 300,00</i>	<i>R\$ 10.756,05</i>
<i>RECEITAS DIVERSAS</i>	<i>R\$ 200,00</i>	<i>R\$ -</i>
RECEITAS CORRENTES INTRA-ORÇAMENTÁRIAS	R\$ 7.759.600,00	R\$ 9.329.998,18
RECEITA DE CONTRIBUIÇÕES	<u>R\$ 7.759.600,00</u>	<u>R\$ 9.329.998,18</u>
<i>CONTRIBUIÇÃO PATRONAL SERVIDOR ATIVO CIVIL</i>	<i>R\$ 7.759.600,00</i>	<i>R\$ 9.329.998,18</i>
TOTAL GERAL	R\$ 16.000.000,00	R\$ 26.878.502,58



INSTITUTO DE PREVIDÊNCIA - IMPREV

ESTIMATIVA DA RECEITA (PROJEÇÃO)

PPA 2018/2021 X LDO

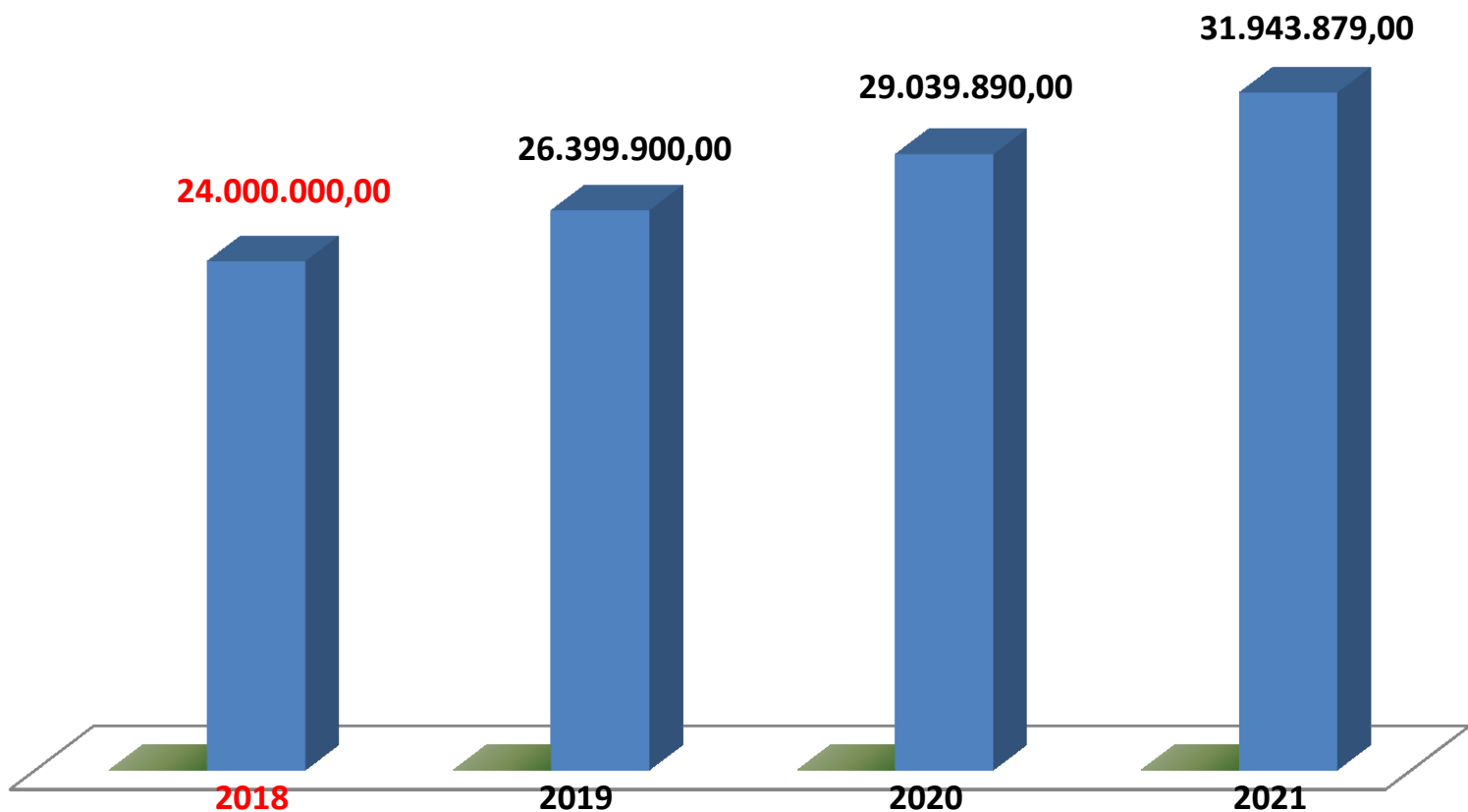



PREFEITURA MUNICIPAL DE PRIMAVERA DO LESTE EVOLUÇÃO DA RECEITA

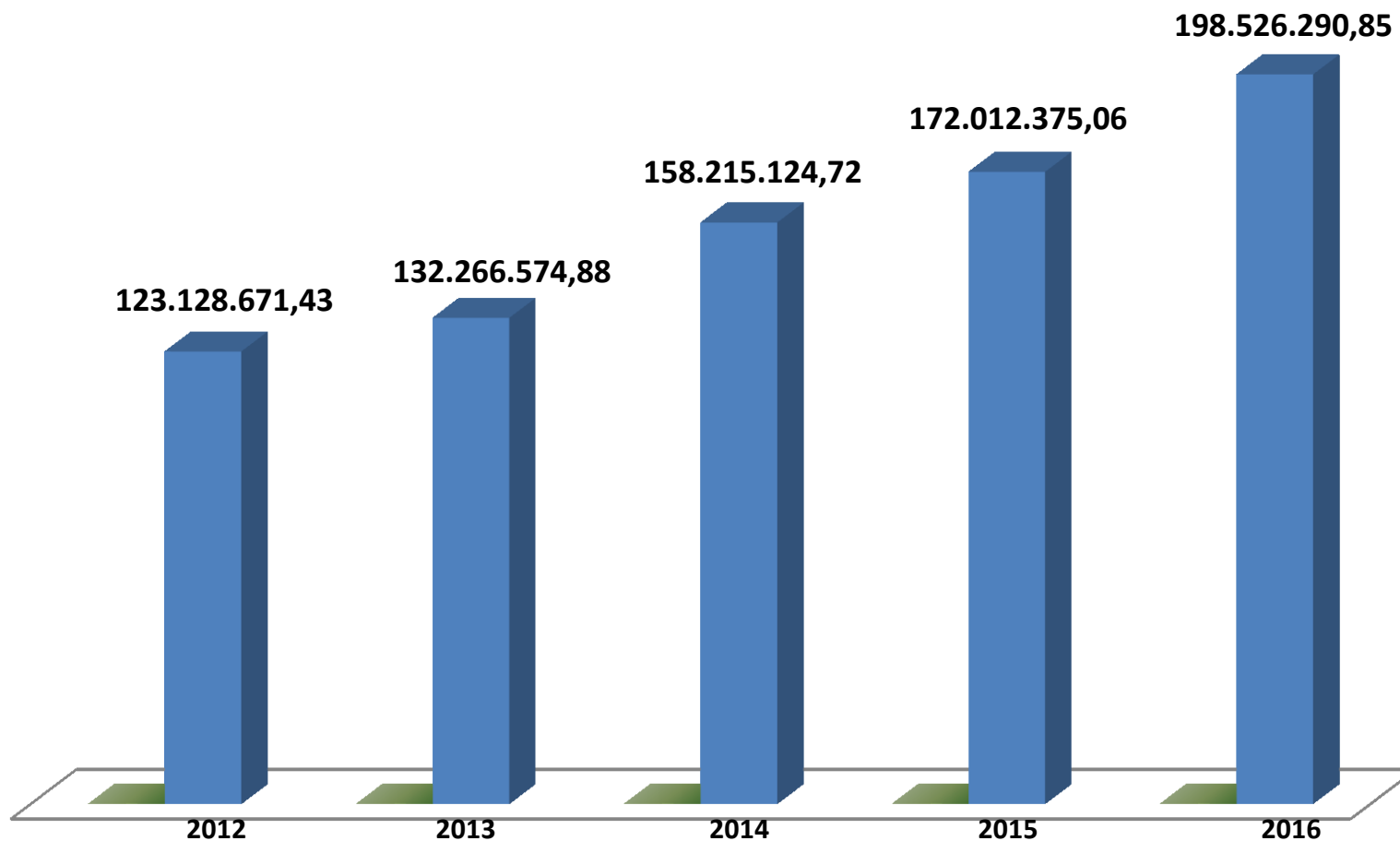



PREFEITURA MUNICIPAL DE PRIMAVERA DO LESTE

ANÁLISE DA RECEITA ARRECADADA GERAL

2016

	PREVISÃO	ACUMULADA
RECEITA CORRENTE	R\$ 188.402.000,00	R\$ 193.121.161,89
RECEITA TRIBUTÁRIA	R\$ 41.662.000,00	R\$ 39.076.126,81
IMPOSTOS	R\$ 37.383.000,00	R\$ 36.020.438,30
TAXAS	R\$ 3.594.000,00	R\$ 2.922.619,94
CONTRIBUIÇÕES DE MELHORIA	R\$ 685.000,00	R\$ 133.068,57
RECEITA DE CONTRIBUIÇÕES	R\$ 5.046.000,00	R\$ 5.574.633,30
CONTRIBUIÇÕES SOCIAIS (FMDCA)	R\$ 14.000,00	R\$ 245.819,07
CONTRIBUIÇÕES ECONÔMICAS (CIP)	R\$ 5.032.000,00	R\$ 5.328.814,23
RECEITA PATRIMONIAL	R\$ 1.282.000,00	R\$ 1.139.421,73
ALUGUÉIS E CESSÃO DE DIREITO	R\$ 36.000,00	R\$ 17.313,67
REMUNERAÇÃO DE DEPÓSITOS BANCÁRIOS	R\$ 1.246.000,00	R\$ 1.122.108,06
RECEITA DE SERVIÇOS	R\$ 9.000,00	R\$ 26.412,00
SERVIÇOS ADMINISTRATIVOS	R\$ 9.000,00	R\$ 26.412,00
TRANSFERÊNCIAS CORRENTES	R\$ 135.650.000,00	R\$ 143.778.301,04
TRANSFERÊNCIAS DA UNIÃO	R\$ 48.690.000,00	R\$ 51.692.734,54
TRANSFERÊNCIAS DO ESTADO	R\$ 84.000.000,00	R\$ 88.290.857,71
(-) DEDUÇÃO PARA FUNDEB	-R\$ 20.258.000,00	-R\$ 20.441.543,68
TRANSFERÊNCIAS MULTIGOVERNAMENTAIS (FUNDEB)	R\$ 23.218.000,00	R\$ 23.916.797,51
TRANSFERÊNCIA DE CONVÊNIOS	R\$ -	R\$ 319.454,96
OUTRAS RECEITAS CORRENTES	R\$ 4.753.000,00	R\$ 3.526.267,01
MULTAS E JUROS DE MORA	R\$ 898.000,00	R\$ 907.062,98
INDENIZAÇÕES E RESTITUIÇÕES	R\$ 5.000,00	R\$ 7.808,03
RECEITA DA DÍVIDA ATIVA	R\$ 2.573.000,00	R\$ 869.802,46
RECEITAS DIVERSAS	R\$ 1.277.000,00	R\$ 1.741.593,54
RECEITA DE CAPITAL	R\$ 44.564.000,00	R\$ 5.405.128,96
ALIENAÇÃO DE BENS	R\$ 241.000,00	R\$ 205.269,12
TRANSFERÊNCIAS DE CAPITAL (CONVÊNIO)	R\$ 44.323.000,00	R\$ 5.199.859,84
DEMAIS PREVISÕES ORÇAMENTÁRIAS	R\$ 5.000.000,00	R\$ -
TOTAL GERAL	R\$ 237.966.000,00	R\$ 198.526.290,85



PREFEITURA MUNICIPAL DE PRIMAVERA DO LESTE EVOLUÇÃO DA RECEITA TRIBUTÁRIA

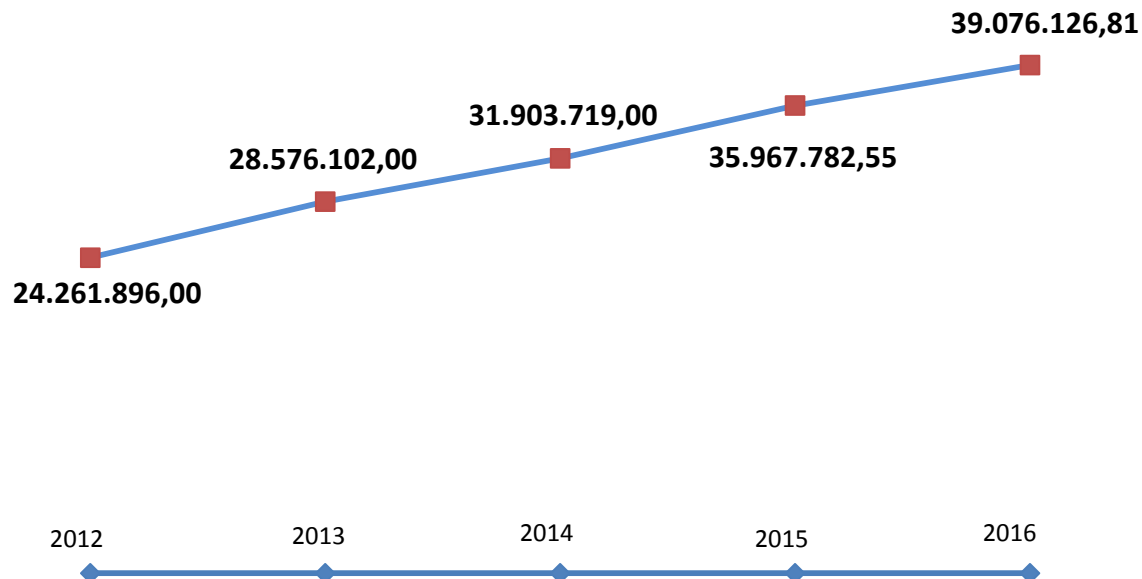

	PREVISÃO	ACUMULADA
RECEITA CORRENTE TRIBUTÁRIA	R\$ 41.662.000,00	R\$ 39.076.126,81
IMPOSTOS	<u>R\$ 37.383.000,00</u>	<u>R\$ 36.020.438,30</u>
<i>IPTU</i>	<i>R\$ 9.596.000,00</i>	<i>R\$ 8.149.701,72</i>
<i>IRRF</i>	<i>R\$ 5.298.000,00</i>	<i>R\$ 5.382.004,56</i>
<i>ITBI</i>	<i>R\$ 8.057.000,00</i>	<i>R\$ 6.742.822,97</i>
<i>ISSQN</i>	<i>R\$ 14.432.000,00</i>	<i>R\$ 15.745.909,05</i>
TAXAS	<u>R\$ 3.594.000,00</u>	<u>R\$ 2.922.619,94</u>
CONTRIBUIÇÕES DE MELHORIA	<u>R\$ 685.000,00</u>	<u>R\$ 133.068,57</u>



PREFEITURA MUNICIPAL DE PRIMAVERA DO LESTE EVOLUÇÃO DAS PRINCIPAIS TRANSFERÊNCIAS CORRENTES

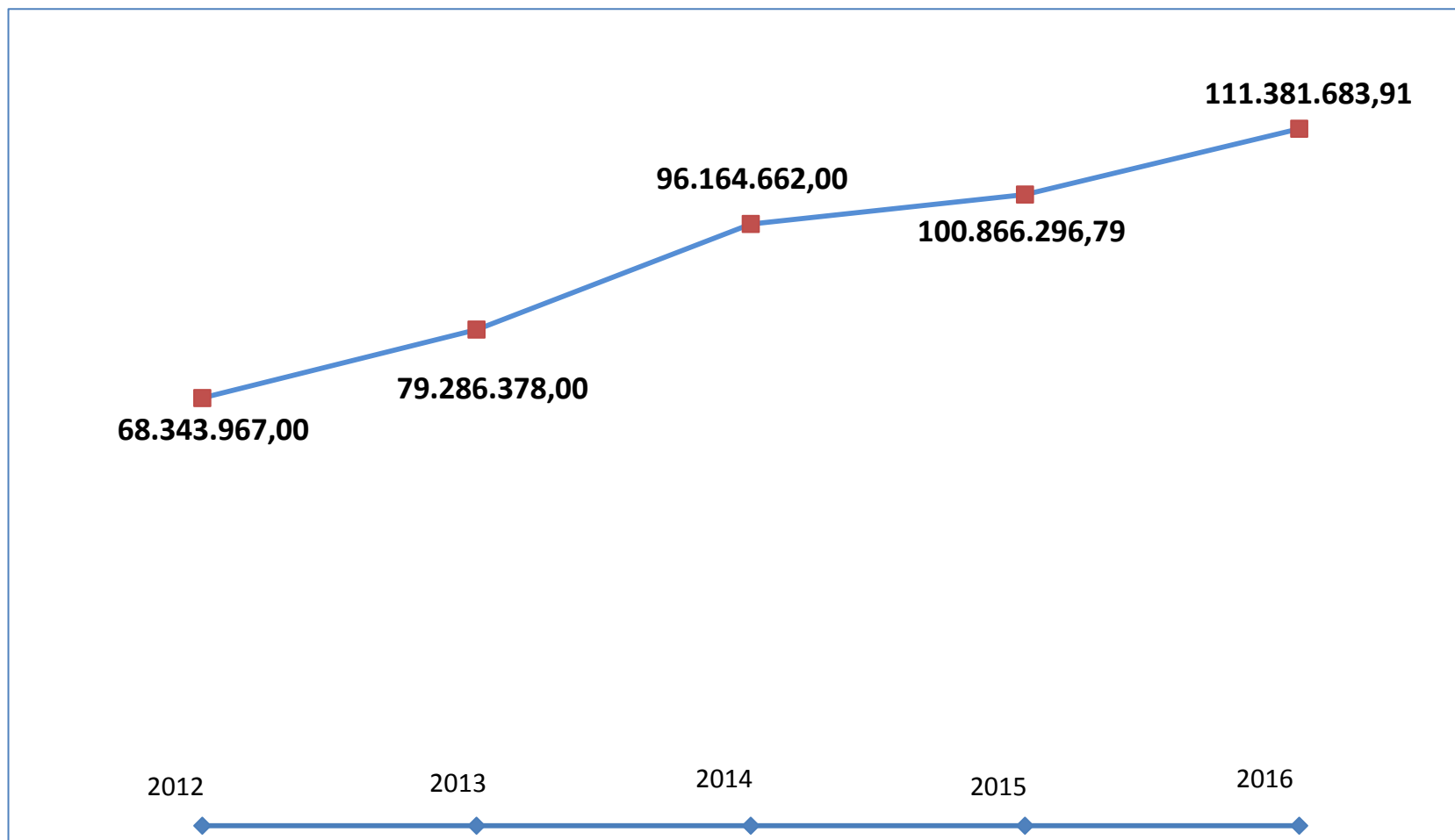



PREFEITURA MUNICIPAL DE PRIMAVERA DO LESTE

ANÁLISE DE TRANSFERÊNCIAS CORRENTES RECEBIDAS

2016

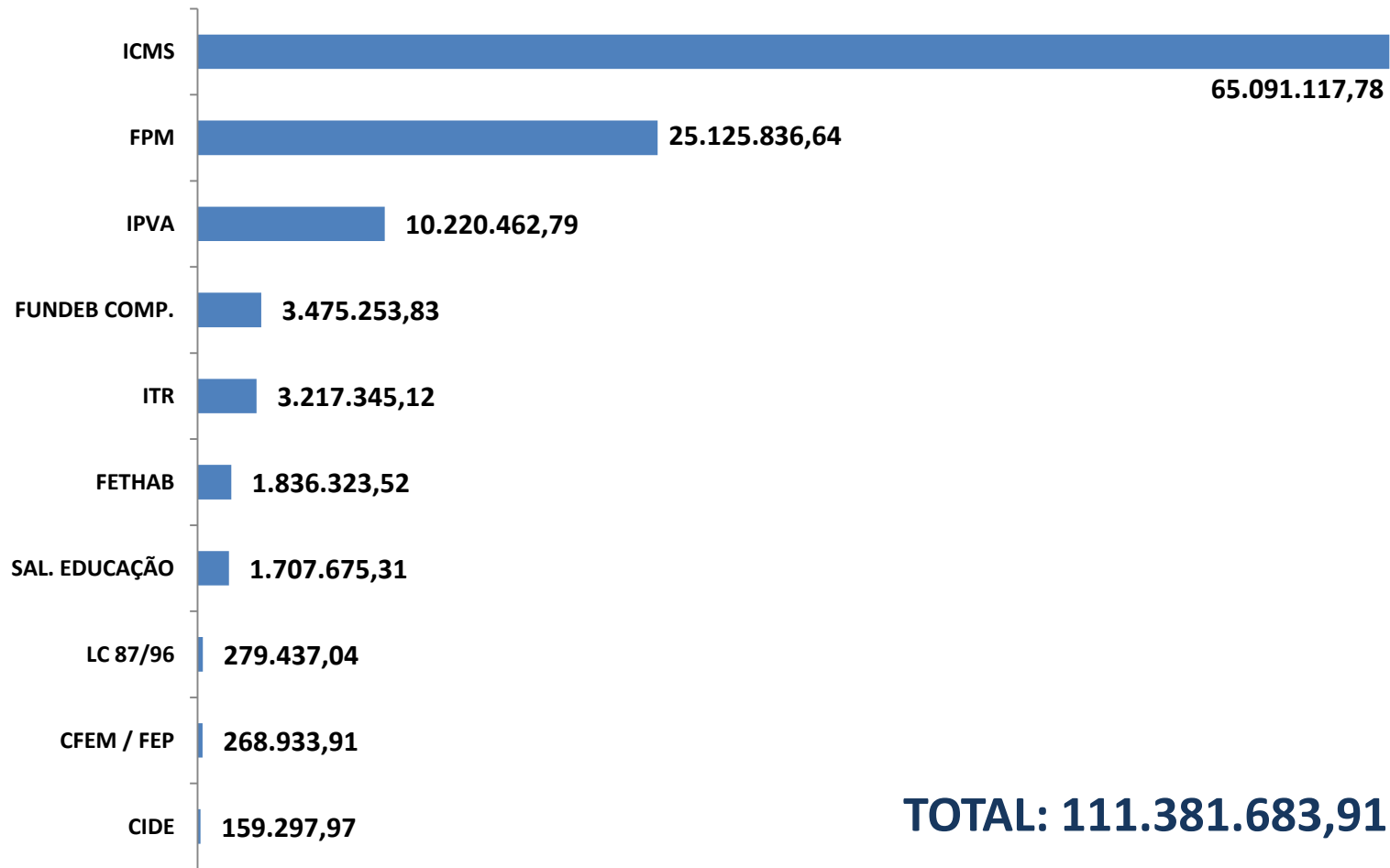



PREFEITURA MUNICIPAL DE PRIMAVERA DO LESTE ESTIMATIVA DA RECEITA (PROJEÇÃO) PPA 2018/2021 X LDO

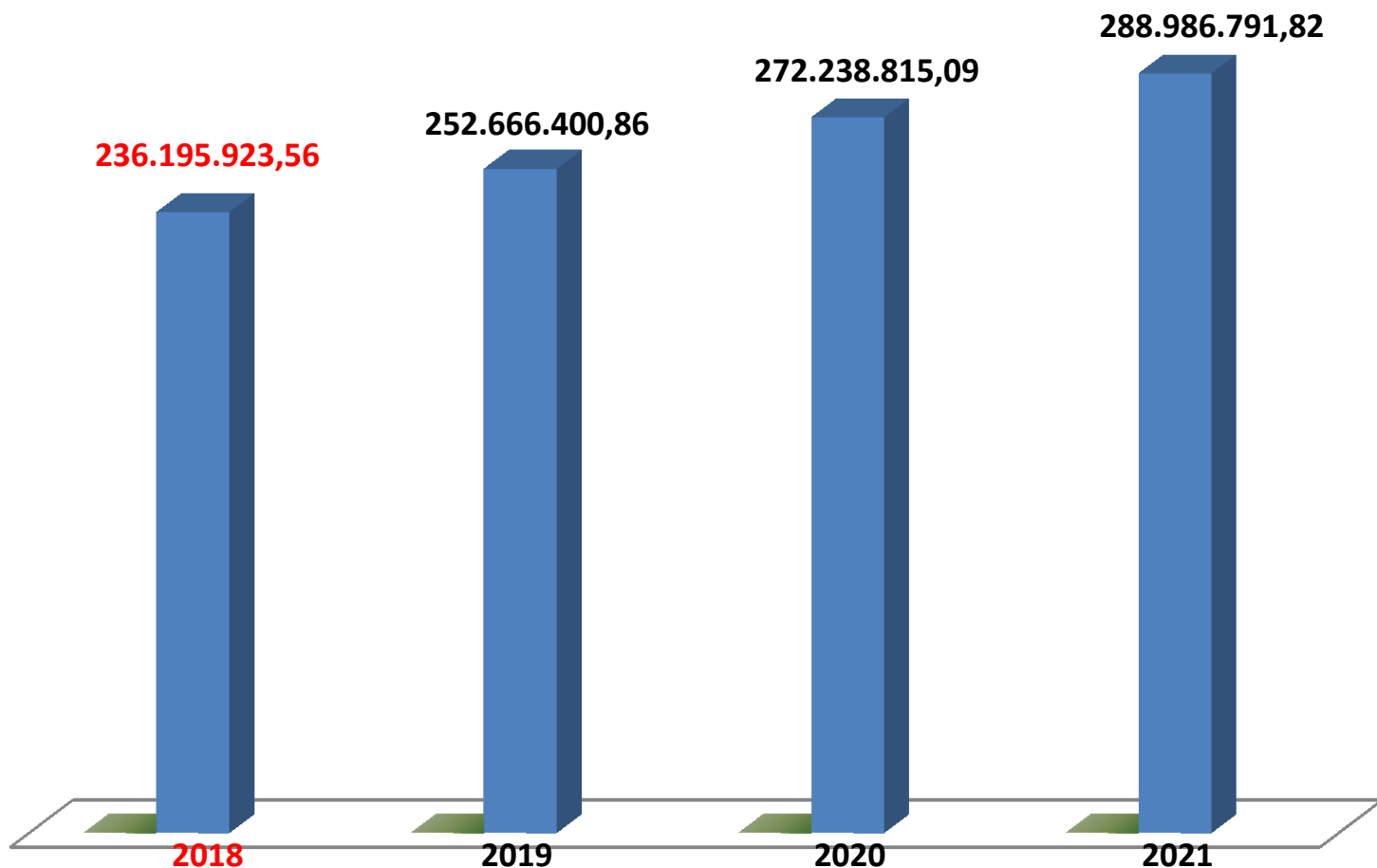



PREFEITURA MUNICIPAL DE PRIMAVERA DO LESTE ESTIMATIVA DA RECEITA (PROJEÇÃO) POR FONTE DE RECURSOS

FONTE	DESCRIÇÃO	2018	2019	2020	2021	Total
102	CONVÊNIO E PROGRAMA DA EDUCAÇÃO	7.519.070,33	7.726.438,03	8.068.123,79	8.287.788,15	31.601.420,30
103/104	FUNDEB	24.574.413,41	26.078.834,91	27.675.358,27	29.369.622,23	107.698.228,82
202	CONVÊNIO E PROGRAMA DE SAÚDE	29.110.327,86	29.283.204,35	28.649.009,18	29.054.816,22	116.097.357,61
301	CONVÊNIO E PROGRAMA - OUTRAS FINALIDADES	13.263.094,33	14.499.499,48	17.775.718,49	19.724.201,31	65.262.513,61
401	ALIENAÇÃO DE BENS MÓVEIS	15.000,00	15.000,00	15.000,00	15.000,00	60.000,00
402	ALIENAÇÃO DE BENS IMÓVEIS	200.000,00	214.920,00	23.953,03	248.182,13	687.055,16
501	OPERAÇÕES DE CRÉDITO	3.000.000,00	3.000.000,00	3.000.000,00	3.000.000,00	12.000.000,00
999	OUTROS RECURSOS	158.514.017,63	171.848.504,09	186.824.652,33	199.287.181,78	716.474.355,83
TOTAL QUADRIÊNIO		236.195.923,56	252.666.400,86	272.031.815,09	288.986.791,82	1.049.880.931,33



LEI DE DIRETRIZES ORÇAMENTÁRIAS 2018

ANÁLISE DA DESPESA





EVOLUÇÃO DA DESPESA POR ÓRGÃO

		2013		2014		2015		2016	
Órgão		Corrente	Capital	Corrente	Capital	Corrente	Capital	Corrente	Capital
01	Câmara Municipal	6.014.293,12	127.682,10	7.000.505,70	116.733,90	7.095.237,53	621.563,88	7.975.304,87	128.831,75
02	Executivo Municipal	2.618.675,60	169.670,03	3.751.639,55	100.894,39	4.990.999,45	344.242,24	5.778.876,26	18.107,56
03	SDICAMA	2.061.449,09	325.998,21	2.539.609,88	516.330,44	3.122.454,15	65.390,74	3.291.244,02	179.167,92
04	Administração	2.958.226,65	117.407,20	3.015.795,35	798.243,40	3.469.719,06	18.323,32	2.948.008,54	3.623,20
05	Fazenda	4.756.728,40	51.361,69	6.869.414,09	132.483,35	6.442.748,23	5.495,00	7.080.014,57	10.888,19
06	Educação e Esportes	37.892.980,65	2.408.926,14	42.338.655,34	2.978.848,57	47.405.349,54	4.454.524,95	54.045.713,32	5.320.969,89
07	Saúde	41.130.056,90	1.480.582,47	50.891.097,48	1.720.265,89	60.321.867,85	1.201.286,75	62.191.100,56	2.794.996,19
08	Assistência Social	5.995.293,51	354.326,29	8.669.448,87	931.934,49	9.228.089,08	351.070,91	8.838.402,91	418.897,16
09	Infraestrutura	17.675.420,24	5.056.149,21	26.049.957,29	7.776.175,72	23.205.034,79	8.313.716,99	22.110.066,07	7.597.136,84
10	IMPREV	3.567.710,78	5.942,23	4.914.053,67	3.227,33	5.876.625,58	1.000,00	8.209.657,45	7.600,00
11	Cultura	-	-	-	-	2.181.429,17	13.647,01	2.211.871,00	258.215,43
TOTAL		124.670.834,94	10.098.045,57	156.040.177,22	15.075.137,48	173.339.554,43	15.390.261,79	184.680.259,57	16.738.434,13
		134.768.880,51		171.115.314,70		188.729.816,22		201.418.693,70	

Obs.: Despesas com Juros, Encargos e Amortização da Dívida foram somadas às Despesas Correntes.



PERCENTUAL DE INVESTIMENTO (Em Relação ao Total da Despesa) POR ÓRGÃO

ÓRGÃO		2013	2014	2015	2016	Média
01	Câmara Municipal	0,09%	0,07%	0,33%	0,06%	0,14%
02	Executivo Municipal	0,13%	0,06%	0,18%	0,01%	0,09%
03	SDICAMA	0,24%	0,30%	0,03%	0,09%	0,17%
04	Administração	0,09%	0,47%	0,01%	0,00%	0,14%
05	Fazenda	0,04%	0,08%	0,00%	0,01%	0,03%
06	Educação e Esportes	1,79%	1,74%	2,36%	2,64%	2,13%
07	Saúde	1,10%	1,01%	0,64%	1,39%	1,03%
08	Assistência Social	0,26%	0,54%	0,19%	0,21%	0,30%
09	Infraestrutura	3,75%	4,54%	4,41%	3,77%	4,12%
10	IMPREV	0,00%	0,00%	0,00%	0,00%	0,00%
11	Cultura	0,00%	0,00%	0,01%	0,13%	0,07%
TOTAL		7,49%	8,81%	8,15%	8,31%	8,19%



GRÁFICO DA DESPESA REALIZADA EXERCÍCIO DE 2016 PERCENTUAL POR ÓRGÃO

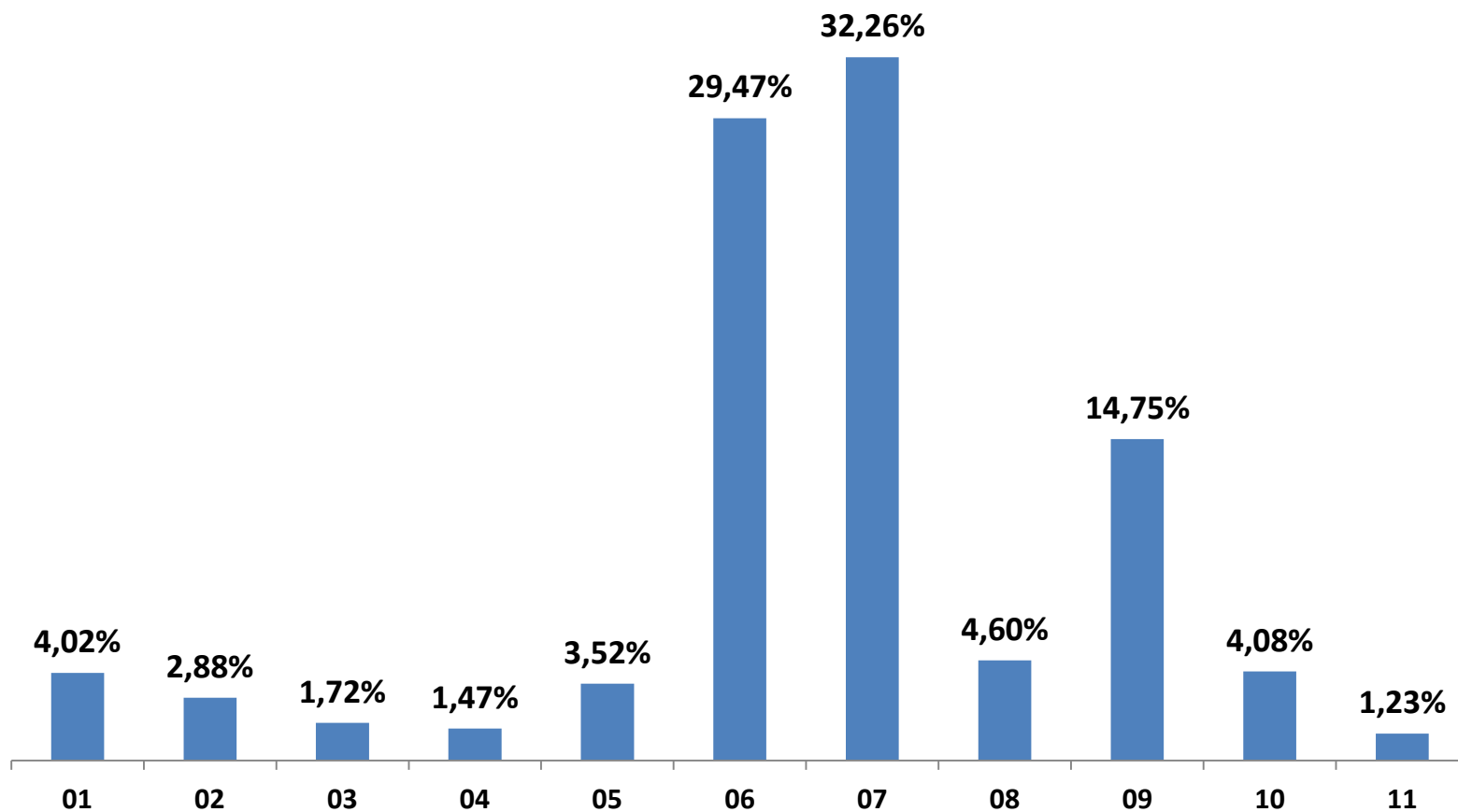



LEI DE DIRETRIZES ORÇAMENTÁRIAS 2018

PROGRAMAS E AÇÕES

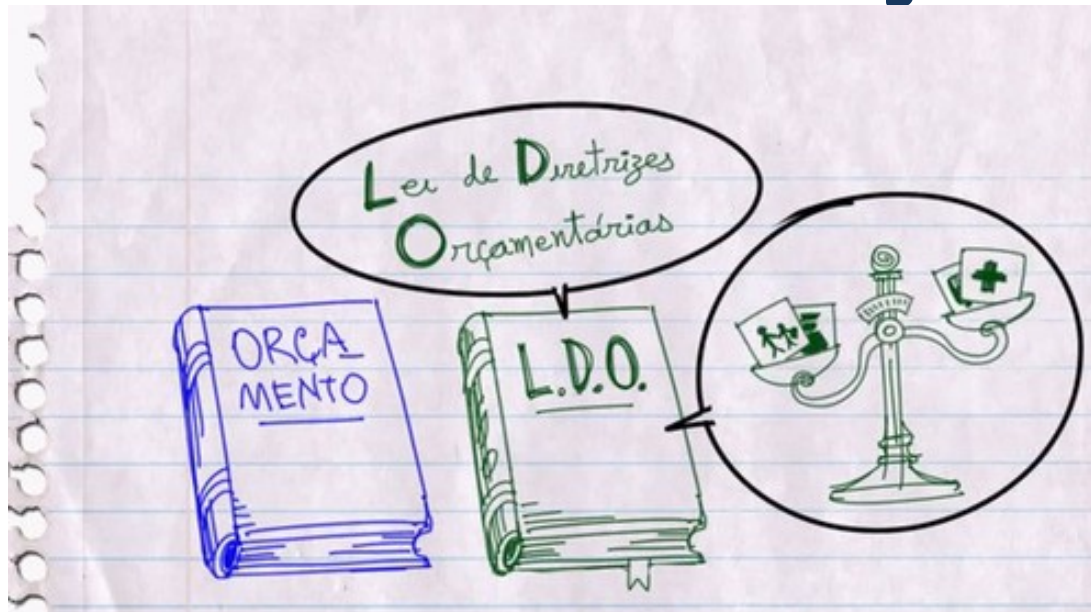



LDO 2018

CÂMARA MUNICIPAL DE PRIMAVERA DO LESTE

DESPESA FIXADA PARA O PERÍODO				
ÓRGÃO	2018	2019	2020	2021
01 - CÂMARA MUNICIPAL	10.759.504,00	11.674.571,86	12.636.182,49	13.663.333,76

PROGRAMA: 0001 – AÇÕES DO PODER LEGISLATIVO MUNICIPAL

TOTAL PROGRAMA PARA 2018: R\$ 10.759.504,00

Objetivo: Garantir ao Poder Legislativo a realização de suas atribuições constitucionais, por meio de suas três funções básicas: Legislativa, Fiscalizadora e Administrativa.

AÇÕES

- 1.001: Aquisição de Veículos do Poder Legislativo
- 2.001: Manutenção e Ampliação do Prédio da Câmara Municipal
- 2.002: Aquisição de Equipamentos e Materiais Permanentes do Poder Legislativo
- 2.003: Contratação de Serviços de Auditoria, Assessoria, Consultoria e Planejamento do Poder Legislativo
- 2.004: Capacitação de Servidores do Poder Legislativo
- 2.005: Despesas Relativas aos Programas de Duração Continuada



LDO 2018

EXECUTIVO MUNICIPAL

DESPESA FIXADA PARA O PERÍODO				
ÓRGÃO	2018	2019	2020	2021
02 – EXECUTIVO MUNICIPAL	6.220.000,00	6.560.750,00	6.943.806,25	7.347.200,00

PROGRAMA: 0002 – GESTÃO DO PODER EXECUTIVO

TOTAL PROGRAMA PARA 2018: R\$ 4.405.000,00

Objetivo: Garantir Políticas Públicas, mediante o planejamento integrado de ações eficientes e eficazes, visando o bem-estar social e o desenvolvimento do Município, com o intuito principal de ser a melhor cidade matogrossense em qualidade de vida até 2021.

AÇÕES

1.101: Aquisição de Veículos

1.102: Aquisição de Equipamentos e Materiais Permanentes

2.101: Despesas Relativas aos Programas de Duração Continuada

2.102: Contratação de Serviços de Auditora, Assessoria, Consultoria e Planejamento

2.103: Campanhas Educativas, Educacionais e Governamentais



LDO 2018

EXECUTIVO MUNICIPAL

PROGRAMA: 0007 – MODERNIZAÇÃO DA GESTÃO PÚBLICA

TOTAL PROGRAMA PARA 2018: R\$ 50.000,00

Objetivo: Prover aos usuários da Administração Pública Municipal ferramentas, equipamentos e sistemas que garantam uma modernização dos serviços prestados ao cidadão e à população em geral.

AÇÕES

1.103: Implantação de Novos Serviços *Online* ao Cidadão

PROGRAMA: 0008 – FORTALECIMENTO DO CONTROLE INTERNO

TOTAL PROGRAMA PARA 2018: R\$ 405.000,00

Objetivo: Garantir ao Controle Interno o exercício de suas atribuições legais, com o intuito de dar maior transparência e legalidade aos atos praticados pelos Administração Pública Municipal.

AÇÕES

1.102: Aquisição de Equipamentos e Materiais Permanentes

2.101: Despesas Relativas aos Programas de Duração Continuada



LDO 2018

EXECUTIVO MUNICIPAL

PROGRAMA: 0009 – JURÍDICO EM AÇÃO

TOTAL PROGRAMA PARA 2018: R\$ 1.110.000,00

Objetivo: Assegurar a correta aplicação da legislação nas atividades do Poder Executivo Municipal, além de defender juridicamente os interesses municipais.

AÇÕES

- 1.102: Aquisição de Equipamentos e Materiais Permanentes
- 2.101: Despesas Relativas aos Programas de Duração Continuada
- 9.001: Cumprimento de Sentenças Judiciais

PROGRAMA: 0010 – SEGURANÇA PÚBLICA

TOTAL PROGRAMA PARA 2018: R\$ 250.000,00

Objetivo: Realizar atividades orientativas e educativas, bem como a fiscalização e o policiamento ostensivo dos bairros do Município.

AÇÕES

- 1.104: Ampliação e Manutenção do Sistema de Videomonitoramento



LDO 2018

SECRETARIA DE DESENV. DA INDÚSTRIA, COMÉRCIO, AGRICULTURA E MEIO AMBIENTE

DESPESA FIXADA PARA O PERÍODO				
ÓRGÃO	2018	2019	2020	2021
03 - SDICAMA	6.277.490,43	6.710.646,36	7.228.880,96	7.666.642,22

PROGRAMA: 0003 – PROMOÇÃO E APOIO AO DESENVOLVIMENTO

TOTAL PROGRAMA PARA 2018: R\$ 3.110.000,00

Objetivo: Otimizar o potencial produtivo, comercial e empresarial do Município nos diversos ramos de atividades, bem como, garantir e implementar políticas de incentivo à diversificação da economia local.

AÇÕES

- 1.101: Aquisição de Veículos
- 1.102: Aquisição de Equipamentos e Materiais Permanentes
- 1.105: Ações com Patrulhas Mecanizadas
- 2.101: Despesas Relativas aos Programas de Duração Continuada
- 2.104: Incentivo ao Aumento da Produção Animal e Vegetal
- 2.105: Convênios e Pesquisas para Aperfeiçoamento da Agricultura Familiar
- 2.107: Divulgação do Comércio Local e Potencialidades do Município
- 2.108: Fomento ao Desenvolvimento Industrial
- 2.109: Fomento ao Setor de Comércio e Serviços



LDO 2018
SECRETARIA DE DESENV. DA INDÚSTRIA, COMÉRCIO, AGRICULTURA E
MEIO AMBIENTE

PROGRAMA: 0006 – GERENCIAMENTO DE RESÍDUOS SÓLIDOS

TOTAL PROGRAMA PARA 2018: R\$ 1.850.000,00

Objetivo: Garantir o máximo reaproveitamento e reciclagem do lixo produzido pela população primaveraense e a minimização dos rejeitos que não possuem viabilidade técnica e econômica para reciclagem.

AÇÕES

1.108: Aquisição de Imóvel

1.109: Construção e Manutenção do Aterro Sanitário Municipal e Gerenciamento de Resíduos Sólidos

1.110: Implantação e Manutenção da Coleta Seletiva, Reciclagem e Gerenciamento de Resíduos Sólidos

PROGRAMA: 0011 – CONSERVAÇÃO E PRESERVAÇÃO DO MEIO AMBIENTE

TOTAL PROGRAMA PARA 2018: R\$ 1.317.490,43

Objetivo: Garantir o máximo reaproveitamento e reciclagem do lixo produzido pela população primaveraense e a minimização dos rejeitos que não possuem viabilidade técnica e econômica para reciclagem.

AÇÕES

1.102: Aquisição de Equipamentos e Materiais Permanentes

1.106: Mapeamento, Conservação e Recuperação de Áreas Degradadas

1.107: Mapeamento, Recuperação e Conservação de Áreas Verdes, APP's e Nascentes

1.111: Informatização e Modernização dos Processos de Fiscalização Ambiental

2.101: Despesas Relativas aos Programas de Duração Continuada

2.106: Campanhas de Conscientização e Preservação do Meio Ambiente



LDO 2018

SECRETARIA DE ADMINISTRAÇÃO

DESPESA FIXADA PARA O PERÍODO				
ÓRGÃO	2018	2019	2020	2021
04 - ADMINISTRAÇÃO	9.425.654,05	9.903.534,23	10.475.277,61	10.958.238,61

PROGRAMA: 0012 – GESTÃO ADMINISTRATIVA

TOTAL PROGRAMA PARA 2018: R\$ 9.425.654,05

Objetivo: Promover ações de otimização que melhorem a produtividade do servidor público, aplicar avaliações de desempenho condizentes com a realidade e implementar melhorias que resultem em maior qualidade do serviço prestado.

AÇÕES

- 1.101: Aquisição de Veículos
- 1.102: Aquisição de Equipamentos e Materiais Permanentes
- 1.112: Construção do Novo Paço Municipal
- 1.113: Implementação e Manutenção da Central de Capacitação e Treinamentos
- 2.101: Despesas Relativas aos Programas de Duração Continuada
- 2.102: Contratação de Assessoria, Auditoria, Consultoria e Planejamento
- 2.110: Ações de Bem-estar e Qualidade de Vida Voltadas para o Servidor Público
- 2.111: Realização de Processo Seletivo e Concurso Público
- 2.112: Ações de Modernização e Aperfeiçoamento da Gestão
- 2.113: Convênios com Esferas Governamentais e Iniciativa Privada



LDO 2018

SECRETARIA DE FAZENDA

DESPESA FIXADA PARA O PERÍODO				
ÓRGÃO	2018	2019	2020	2021
05 - FAZENDA	9.852.024,30	10.518.027,96	11.314.845,26	11.987.929,89

PROGRAMA: 0013 – FINANÇAS MUNICIPAIS

TOTAL PROGRAMA PARA 2018: R\$ 6.887.024,30

Objetivo: Garantir o equilíbrio financeiro municipal e buscar sua revitalização por meio de políticas diversas.

AÇÕES

1.101: Aquisição de Veículos

1.102: Aquisição de Equipamentos e Materiais Permanentes

2.101: Despesas Relativas aos Programas de Duração Continuada

2.102: Contratação de Assessoria, Auditoria, Consultoria e Planejamento

9.002: Manutenção da Dívida Pública



LDO 2018

SECRETARIA DE FAZENDA

PROGRAMA: 0014 – FORTALECIMENTO FISCAL DO MUNICÍPIO

TOTAL PROGRAMA PARA 2018: R\$ 1.960.000,00

Objetivo: Garantir a realização das atividades fiscalizatórias do município de modo a incrementar o ingresso de receitas ao cofres públicos.

AÇÕES

1.101: Aquisição de Veículos

1.102: Aquisição de Equipamentos e Materiais Permanentes

1.114: Implementação e Gestão do Programa NOTA PREMIADA

2.101: Despesas Relativas aos Programas de Duração Continuada



LDO 2018

SECRETARIA DE FAZENDA

PROGRAMA: 0015 – TRÂNSITO E MOBILIDADE URBANA

TOTAL PROGRAMA PARA 2018: R\$ 1.005.000,00

Objetivo: Elaborar políticas de educação no trânsito, manter a CMTU, bem como estruturar e manter a sinalização e mobilidade urbana do município.

AÇÕES

1.101: Aquisição de Veículos

1.102: Aquisição de Equipamentos e Materiais Permanentes

1.134: Ampliação e Manutenção da Sinalização de Trânsito

2.114: Campanhas Educativas para o Trânsito

2.101: Despesas Relativas aos Programas de Duração Continuada



LDO 2018

SECRETARIA DE EDUCAÇÃO E ESPORTES

DESPESA FIXADA PARA O PERÍODO				
ÓRGÃO	2018	2019	2020	2021
06 – EDUCAÇÃO E ESPORTES	60.344.619,85	64.301.481,67	69.035.533,69	73.034.465,02

PROGRAMA: 0016 – EDUCAÇÃO E ENSINO DE QUALIDADE

TOTAL PROGRAMA PARA 2018: R\$ 58.846.119,85

Objetivo: Garantir educação e ensino de qualidade aos munícipes, bem como auxiliar nas políticas públicas voltadas para a educação.

AÇÕES

1.101: Aquisição de Veículos

1.102: Aquisição de Equipamentos e Materiais Permanentes

1.117: Implantação e Manutenção de Projetos Educacionais Atrativos aos Alunos

1.118: Aumento da Frota do Transporte Escolar

1.119: Construção, Ampliação e Reforma de Escolas

1.120: Ampliação da Quantidade de Salas de Aula Climatizadas

1.121: Construção e Manutenção da UNIVERSIDADE ABERTA DO BRASIL - UAB

2.101: Despesas Relativas aos Programas de Duração Continuada

2.117: Manutenção dos Conselhos Vinculados à Educação

2.118: Convênios com Entidades Públicas e Privadas para Desenv. de Atividades Relacionadas à Educação.



LDO 2018

SECRETARIA DE EDUCAÇÃO E ESPORTES

PROGRAMA: 0017 – ESPORTE E CIDADANIA

TOTAL PROGRAMA PARA 2018: R\$ 3.498.500,00

Objetivo: Realizar e garantir a prática de atividades desportivas no município, melhorando a qualidade de vida da população.

AÇÕES

1.101: Aquisição de Veículos

1.102: Aquisição de Equipamentos e Materiais Permanentes

1.115: Construção, Ampliação e Melhoria de Centros Esportivos e Poliesportivos

1.116: Construção da Praça da Juventude

2.101: Despesas Relativas aos Programas de Duração Continuada

2.115: Promoção e Fomento de Eventos e Atividades Desportivas

2.116: Convênios com Entidades Públicas e Privadas para Desenv. de Atividades Relacionadas ao Esporte



LDO 2018

SECRETARIA DE SAÚDE

DESPESA FIXADA PARA O PERÍODO				
ÓRGÃO	2018	2019	2020	2021
07 - SAÚDE	69.696.475,41	74.505.603,13	80.259.385,47	85.119.674,35

PROGRAMA: 0018 – GESTÃO EM SAÚDE

TOTAL PROGRAMA PARA 2018: R\$ 4.710.000,00

Objetivo: Estabelecer uma política de melhoria contínua nos procedimentos voltados para as ações de saúde, visando o aperfeiçoamento no atendimento e qualidade de vida da população.

AÇÕES

1.101: Aquisição de Veículos

1.102: Aquisição de Equipamentos e Materiais Permanentes

2.101: Despesas Relativas aos Programas de Duração Continuada

2.123: Manutenção dos Conselhos Vinculados à Saúde.



LDO 2018

SECRETARIA DE SAÚDE

PROGRAMA: 0019 – ATENÇÃO BÁSICA EM SAÚDE

TOTAL PROGRAMA PARA 2018: R\$ 14.970.000,00

Objetivo: Garantir a excelência e qualidade no atendimento aos usuários da Atenção Básica em Saúde do Município.

AÇÕES

1.101: Aquisição de Veículos

1.102: Aquisição de Equipamentos e Materiais Permanentes

1.122 : Projeto Saúde nas Escolas

1.123: Construção, Ampliação e Reforma de ESF's

2.101: Despesas Relativas aos Programas de Duração Continuada



LDO 2018

SECRETARIA DE SAÚDE

PROGRAMA: 0020 – MÉDIA E ALTA COMPLEXIDADE

TOTAL PROGRAMA PARA 2018: R\$ 45.736.475,41

Objetivo: Garantir a excelência e qualidade no atendimento aos usuários da Média e Alta Complexidade em Saúde do Município.

AÇÕES

- 1.101: Aquisição de Veículos
- 1.102: Aquisição de Equipamentos e Materiais Permanentes
- 1.124: Aquisição de Unidades Móveis e Ambulâncias
- 1.125: Construção do Centro de Atendimento Psicossocial
- 1.126: Construção do Hospital Municipal
- 1.127: Construção de Policlínicas
- 1.128: Ampliação e Estruturação da UPA
- 2.101: Despesas Relativas aos Programas de Duração Continuada
- 2.119: Participação em Consórcio de Saúde



LDO 2018

SECRETARIA DE SAÚDE

PROGRAMA: 0021 – ASSISTÊNCIA FARMACÊUTICA

TOTAL PROGRAMA PARA 2018: R\$ 1.725.000,00

Objetivo: Garantir a excelência e qualidade no atendimento aos usuários da Assistência Farmacêutica no Município.

AÇÕES

1.102: Aquisição de Equipamentos e Materiais Permanentes

2.101: Despesas Relativas aos Programas de Duração Continuada

PROGRAMA: 0022 – VIGILÂNCIA EM SAÚDE

TOTAL PROGRAMA PARA 2018: R\$ 2.555.000,00

Objetivo: Garantir a excelência e qualidade no atendimento aos usuários da Vigilância em Saúde do Município.

AÇÕES

1.101: Aquisição de Veículos

1.102: Aquisição de Equipamentos e Materiais Permanentes

2.101: Despesas Relativas aos Programas de Duração Continuada



LDO 2018

SECRETARIA DE ASSISTÊNCIA SOCIAL

DESPESA FIXADA PARA O PERÍODO				
ÓRGÃO	2018	2019	2020	2021
08 -ASSISTÊNCIA SOCIAL	15.337.491,24	16.395.800,35	17.661.978,09	18.731.539,18

PROGRAMA: 0023 – GESTÃO DO SUAS

TOTAL PROGRAMA PARA 2018: R\$ 2.485.000,00

Objetivo: Estabelecer uma política de melhoria contínua nos procedimentos e atendimentos voltados para as ações de Assistência Social visando o aperfeiçoamento no atendimento e qualidade de vida da população.

AÇÕES

1.101: Aquisição de Veículos

1.102: Aquisição de Equipamentos e Materiais Permanentes

2.101: Despesas Relativas aos Programas de Duração Continuada

2.119: Manutenção dos Conselhos Vinculados à Assistência Social

2.121: Manutenção do Projeto de Ressocialização dos Reeducandos



LDO 2018

SECRETARIA DE ASSISTÊNCIA SOCIAL

PROGRAMA: 0024 – GESTÃO DO FUNDO MUNICIPAL DE ASSISTÊNCIA SOCIAL

TOTAL PROGRAMA PARA 2018: R\$ 8.452.491,24

Objetivo: Garantir a excelência e qualidade no atendimento aos usuários do Fundo Municipal de Assistência Social do Município.

AÇÕES

1.101: Aquisição de Veículos

1.102: Aquisição de Equipamentos e Materiais Permanentes

1.129: Parcerias para Oferta de Cursos de Qualificação Gratuitos à População

1.130: Construção do Centro de Referência da Assistência Social - CRAS

2.101: Despesas Relativas aos Programas de Duração Continuada

2.120: Convênios com Entidades Assistenciais sem Fins Lucrativos - FMAS



LDO 2018

SECRETARIA DE ASSISTÊNCIA SOCIAL

PROGRAMA: 0025 – GESTÃO DO FUNDO MUNICIPAL DOS DIREITOS DA CRIANÇA E DO ADOLESCENTE

TOTAL PROGRAMA PARA 2018: R\$ 600.000,00

Objetivo: Garantir a excelência e qualidade no atendimento aos usuários do Fundo Municipal dos Direitos da Criança e do Adolescente de Primavera do Leste.

AÇÕES

1.131: Ampliação e Reforma do Lar da Criança

2.101: Despesas Relativas aos Programas de Duração Continuada

2.122: Convênios com Entidades Assistenciais sem Fins Lucrativos - FMDCA

PROGRAMA: 0026 – MORADIA POPULAR

TOTAL PROGRAMA PARA 2018: R\$ 3.800.000,00

Objetivo: Garantir um lar às pessoas necessitadas por meio de programas de cadastramento e distribuição de casas próprias, inclusive por meio de cedência temporária. Trabalhando inclusive junto a outras esferas de poder para a consecução deste fim.

AÇÕES

1.132: Construção de Casas Populares



LDO 2018

SECRETARIA DE INFRAESTRUTURA

DESPESA FIXADA PARA O PERÍODO				
ÓRGÃO	2018	2019	2020	2021
09 - INFRAESTRUTURA	42.948.959,61	46.532.250,18	50.843.978,08	54.406.345,47

PROGRAMA: 0027 – EDIFICAÇÃO PÚBLICA, INFRAESTRUTURA E SERVIÇOS DE UTILIDADE PÚBLICA

TOTAL PROGRAMA PARA 2018: 42.948.959,61

Objetivo: Garantir que infraestrutura e equipamentos mínimos sejam fornecidos da melhor forma possível aos munícipes, bem como garantir a manutenção das demais ações desse segmento.

AÇÕES

- 1.101: Aquisição de Veículos
- 1.102: Aquisição de Equipamentos e Materiais Permanentes
- 1.133: Ampliação e Manutenção do Sistema de Iluminação Pública
- 1.135: Aquisição de Veículos Pesados, Máquinas e Equipamentos
- 1.136: Construção e Reforma de Pontes
- 1.137: Construção de Asfaltos, Meios-Fios, Galerias e Sarjetas
- 1.138: Abertura e Adequação de Estradas Vicinais
- 1.139: Ampliação e Reforma do Aeroporto Municipal
- 1.140: Ampliação e Reforma do Cemitério Municipal
- 1.148: Construção, Ampliação e Reforma de Praças, Parques e Jardins
- 2.101: Despesas Relativas aos Programas de Duração Continuada



LDO 2018

IMPREV

DESPESA FIXADA PARA O PERÍODO				
ÓRGÃO	2018	2019	2020	2021
10 - IMPREV	24.000.000,00	26.399.900,00	29.039.890,00	31.943.879,00

PROGRAMA: 0029 – PREVIDÊNCIA MUNICIPAL

TOTAL PROGRAMA PARA 2018: R\$ 24.000.000,00

Objetivo: Garantir uma Previdência Própria sólida e eficaz, capaz de atender as necessidades dos servidores beneficiários e ainda propiciar economia para o Município em relação às despesas previdenciárias.

AÇÕES

- 1.501: Aquisição de Terreno para Construção da Sede do IMPREV
- 1.502: Construção da Sede do IMPREV
- 1.503: Aquisição de Equipamentos e Materiais Permanentes
- 2.501: Despesas Relativas aos Programas de Duração Continuada
- 2.502: Contratação de Assessoria, Auditoria, Consultoria e Planejamento



LDO 2018

SECRETARIA DE CULTURA

DESPESA FIXADA PARA O PERÍODO				
ÓRGÃO	2018	2019	2020	2021
11 - CULTURA	5.333.704,67	5.563.735,12	5.838.947,19	6.071.423,33

PROGRAMA: 0030 – GESTÃO CULTURAL

TOTAL PROGRAMA PARA 2018: R\$ 2.113.704,67

Objetivo: Gestão da Atividades Culturais, de Turismo e Lazer do Município.

AÇÕES

- 1.101: Aquisição de Veículos
- 1.102: Aquisição de Equipamentos e Materiais Permanentes
- 1.141: Construção do Teatro Municipal
- 2.101: Despesas Relativas aos Programas de Duração Continuada

PROGRAMA: 0031 – FOMENTO DO TURISMO E DO LAZER

TOTAL PROGRAMA PARA 2018: R\$ 310.000,00

Objetivo: Fomentar o turismo local aliado às atividades de lazer, garantindo assim melhor qualidade de vida para a população do município.

AÇÕES

- 1.102: Aquisição de Equipamentos e Materiais Permanentes
- 1.142: Realização de Eventos Turísticos e Atividades de Lazer
- 2.101: Despesas Relativas aos Programas de Duração Continuada



LDO 2018

SECRETARIA DE CULTURA

PROGRAMA: 0028 – FOMENTO DA CULTURA, CIDADANIA E JUVENTUDE

TOTAL PROGRAMA PARA 2018: R\$ 2.910.000,00

Objetivo: Fomentar a cultura local, garantindo o envolvimento da população e dos jovens nas atividades culturais, propiciando assim melhor qualidade de vida aos habitantes do município.

AÇÕES

- 1.102: Aquisição de Equipamentos e Materiais Permanentes
- 1.143: Ampliação e Reforma do Centro Cultural
- 1.144: Aquisição de Ônibus
- 1.145: Ampliação e Reforma da Biblioteca Municipal
- 1.146: Realização de Eventos Culturais (Festivais, Shows, Oficinas)
- 1.147: Convênios com Entidades Públicas e Privadas
- 2.101: Despesas Relativas aos Programas de Duração Continuada