

Fundação  
esc.-1:50

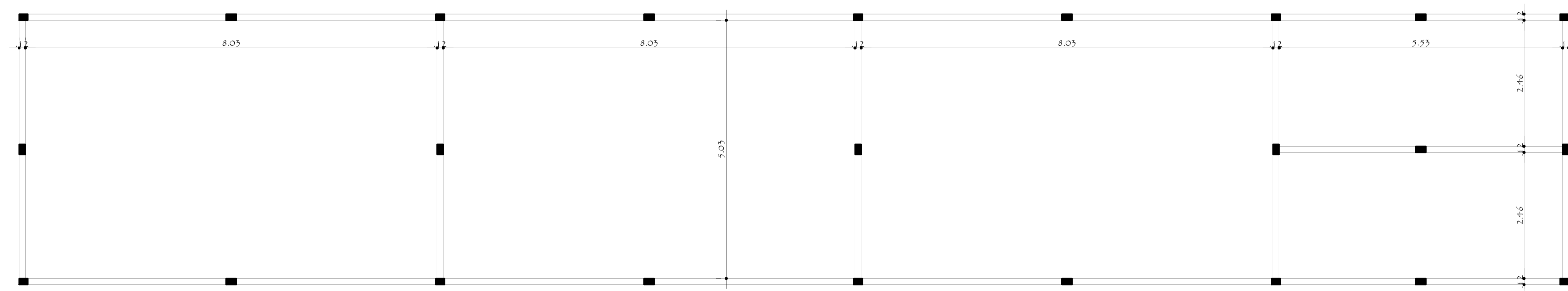

Respaldo  
esc.-1:50

Vigas Baldrame	Dimensão	Ferragem	Estribos
Todos	15 25	• 2Ø5/16" • 2Ø5/16"	21 21 Ø5mm c/22cm L = 74 Cm
Pilares	Dimensão	Ferragem	Estribos
Todos	12 20	• 4Ø5/16"	16 16 Ø5mm c/15cm L = 58 Cm
Vigas Respaldo	Dimensão	Ferragem	Estribos
Todos	12 25	• 2Ø3/8" • 2Ø5/16"	21 21 Ø5mm c/22cm L = 68 Cm

Sapatas (Todas)  
(70x70x50)

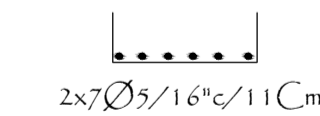
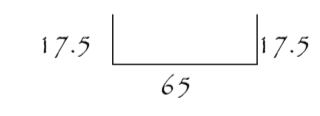
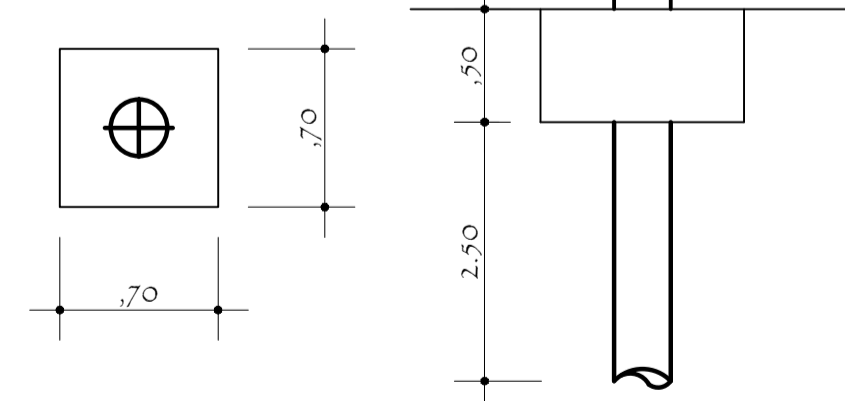

Obs.: 1 Estaca  
Ø20 x 2,50m Por Bloco

3Ø5/16" L = 1,50m

APROVAÇÃO PREFEITURA

ÁREAS:

ÁREA DO TERRENO:	5.245,80 M <sup>2</sup>
ÁREA A CONSTRUIR:	160,32 M <sup>2</sup>
ÁREA EXISTENTE:	2.341,74 M <sup>2</sup>
TOTAL:	2.502,06 M <sup>2</sup>
ÁREA A COBRIR:	160,32 M <sup>2</sup>
ÁREA LIVRE:	2743,74 M <sup>2</sup>

ESTATÍSTICAS:

TAXA DE OCUPAÇÃO:	47,69%
IMPERMEABILIDADE:	56,85%
COEFICIENTE DE APROV.:	0,476

OBRA:

ESCOLA MUNICIPAL  
MAURO WEIS (AMPLIAÇÃO)



PROPRIETÁRIO:

Prefeitura Municipal de Primavera do Leste

PROJETO ESTRUTURAL

DESENHO:

Adriano

ENDEREÇO:

Avenida Tancredo Neves  
Lote: / Quadra: 32 Bairro: Parque Castelândia  
CEP: 78500 - 000  
Primavera do Leste - MT

ASSUNTO:

Fundações e Respaldo

PROJETO E EXECUÇÃO

IRACI RUARO

ENG. CIVIL E ARQUITETA - CREA 4196 D/MT

PRANCHA:

01/01

ESCALA:

Indicada

DATA:  
Janeiro/2015