

Relação do aço - 9 unidade (mesa)

AÇO	N	DIAM (mm)	QUANT	C.UNIT (cm)	C.TOTAL (cm)
CA50	1	8.0	54	194	10476
	2	8.0	90	115	10350
	3	8.0	252	55	13860

Resumo do aço - 9 unidade (mesa)

AÇO	DIAM (mm)	C.TOTAL (m)	PESO (kg)
CA50	8.0	349.86	136.32

PESO TOTAL (kg)

CA50 136.32

Volume de concreto (C-25) = 2.34 m³

Área de forma = 16.83 m²

Relação do aço - 4 unidades (banco)

AÇO	N	DIAM (mm)	QUANT	C.UNIT (cm)	C.TOTAL (cm)
CA50	1	6.3	16	225	3600
CA50	2	6.3	48	25	1200

Relação do aço - 4 unidades (banco)

AÇO	DIAM (mm)	C.TOTAL (m)	PESO (kg)
CA50	6.3	48	11.8

PESO TOTAL (kg)

CA50 11.8

Volume de concreto (C-25) = 0.23 m³

Área de forma = 1.75 m²

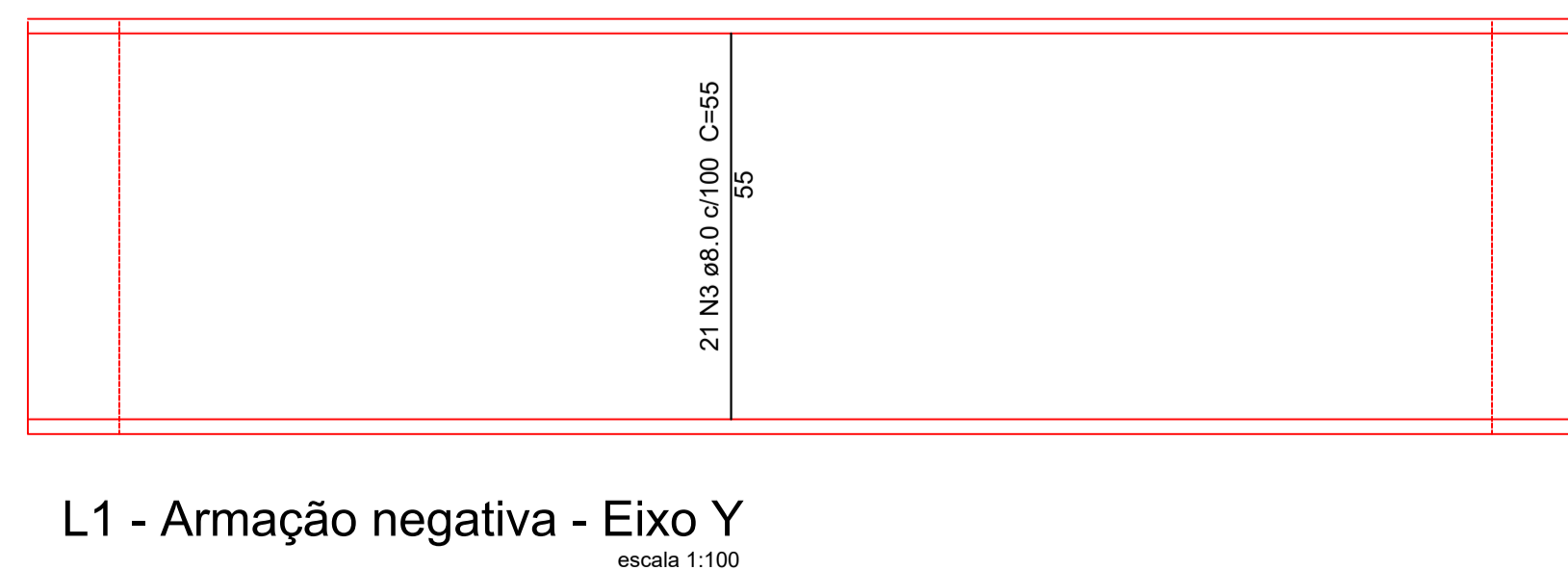
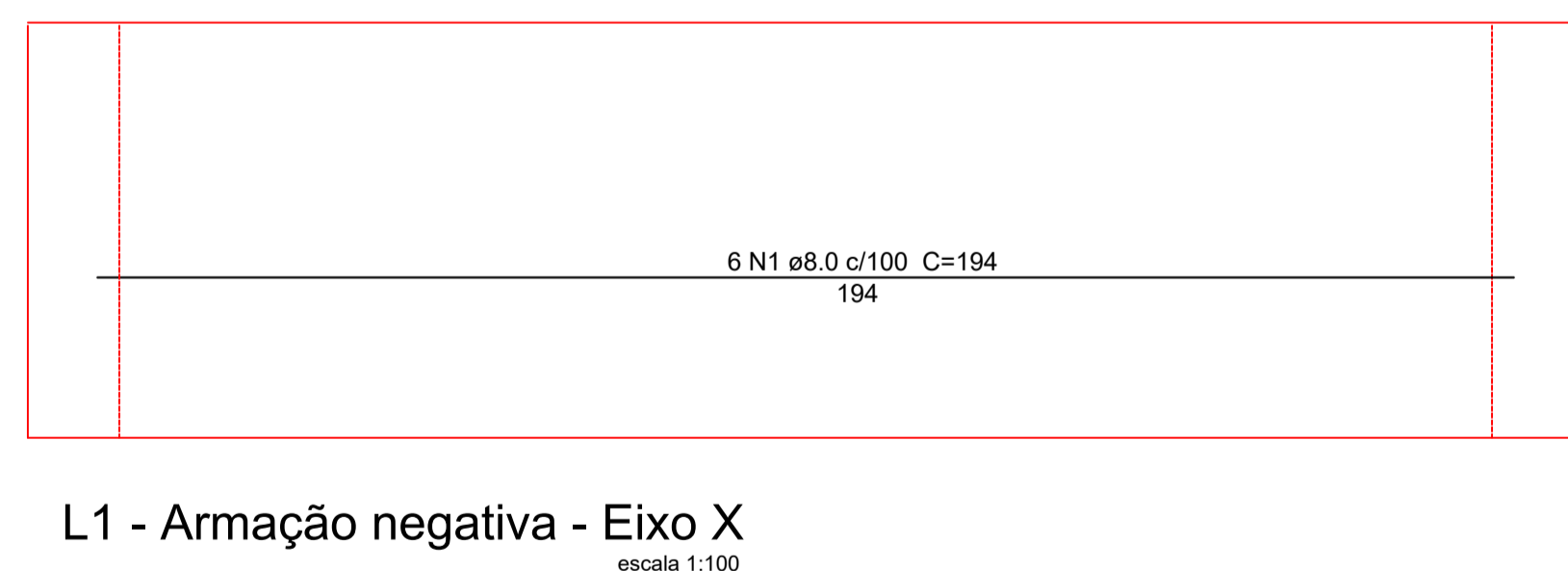
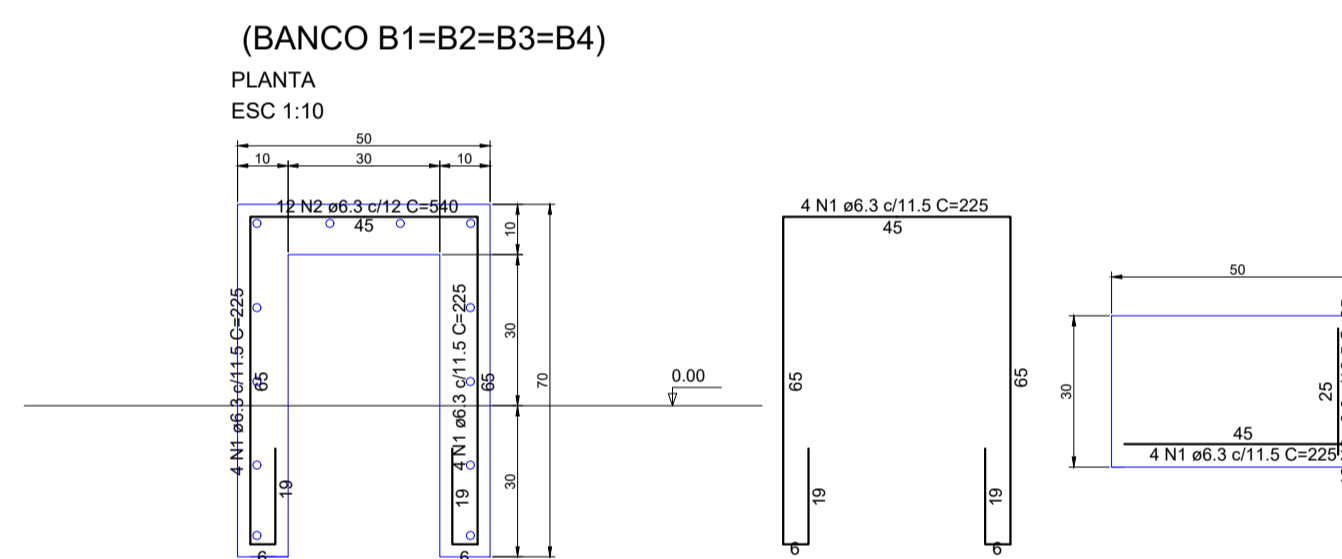
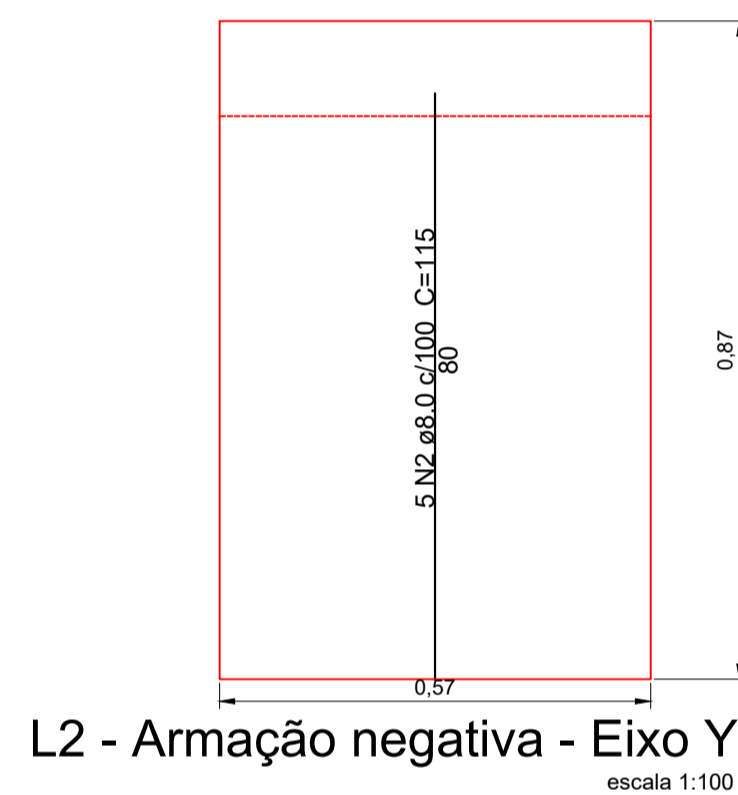
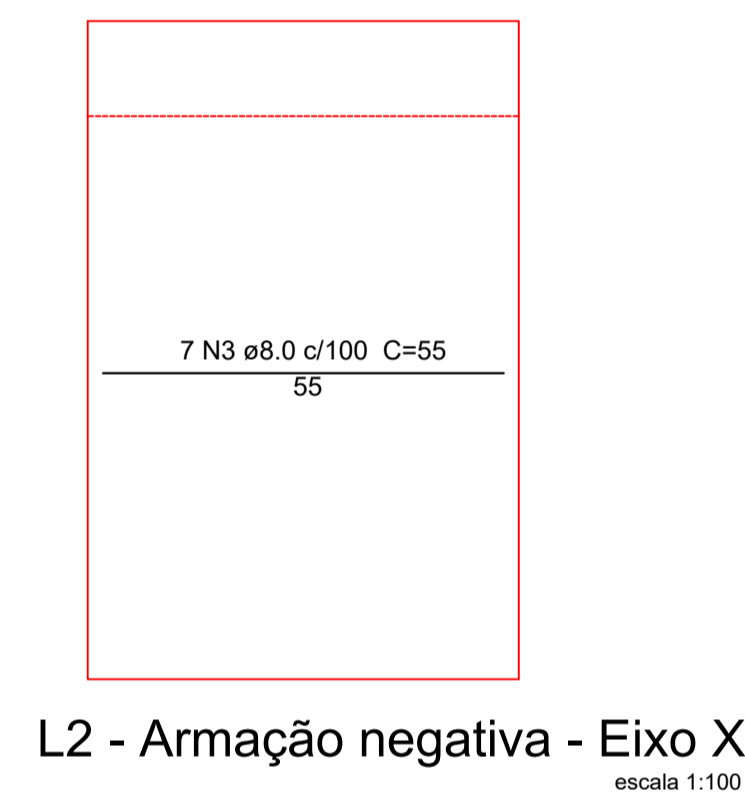

CARIMBO DE APROVAÇÃO

ASSOCIAÇÃO MATO-GROSSENSE DOS MUNICÍPIOS
COORDENAÇÃO TÉCNICA E DE PROJETOS
SITE: www.amm.org.br
E-MAIL: centraldeprojetosamm@gmail.com
ADM. NEURILAN FRAGA
INSTITUTO ASSISTENCIAL DE DESENVOLVIMENTO

TIPO DE OBRA:	INSTITUCIONAL	MODALIDADE:	CONSTRUÇÃO
OBRA:	REFORMA PRAÇA DO CASTELÂNDIA		
PROPRIETÁRIO/ CNPJ:	PREFEITURA MUNICIPAL DE PRIMAVERA DO LESTE CNPJ: 01.974.088/0001-05		
ENDEREÇO:	AV. TANCREDO NEVES, ESQ. AV. INÁCIO CASTELLI, BAIRRO CASTELÂNDIA, PRIMAVERA DO LESTE - MT.		
AUTOR DO PROJETO: CREA/CAU:	RILIS EVANGELISTA DE OLIVEIRA JUNIOR ENGº CIVIL CREA-042231		
RESPONSÁVEL TÉCNICO P/ OBRA:	GESTÃO 2015-2016		

PROJETO DE ESTRUTURAS DE CONCRETO ARMADO
ASSUNTO: PROJETO DE BANCO E MESA DE CONCRETO Associação Mato-grossense dos Municípios

LOCAL DO ARQUIVO: PROJETOS 2018	COORDENADAS GEOGRÁFICAS	QUADRO DE ÁREAS
DATA DE ENTREGA: 06/06/2015		
REVISÃO: 001		
ESCALA: INDICADA		
ART: 000000-0	DESENHO: GABRIEL LEÃO	

EST
FOLHA Nº
01
01